

Tel. 77264 P. P. P.

VARIANTE PROGETTO COSTRUZIONE

CASA ABITAZIONE

STRADA BONMOSCHETTO SANREMO

PROP. SIGNORA PISANO MARIA

Pisano Maria

COMUNE DI SANREMO
PP02/4 15 MAR
COM. ESIG. S. SALIZADA

COMUNE DI SANREMO
E. XXXVIII
SCALA 1:12000

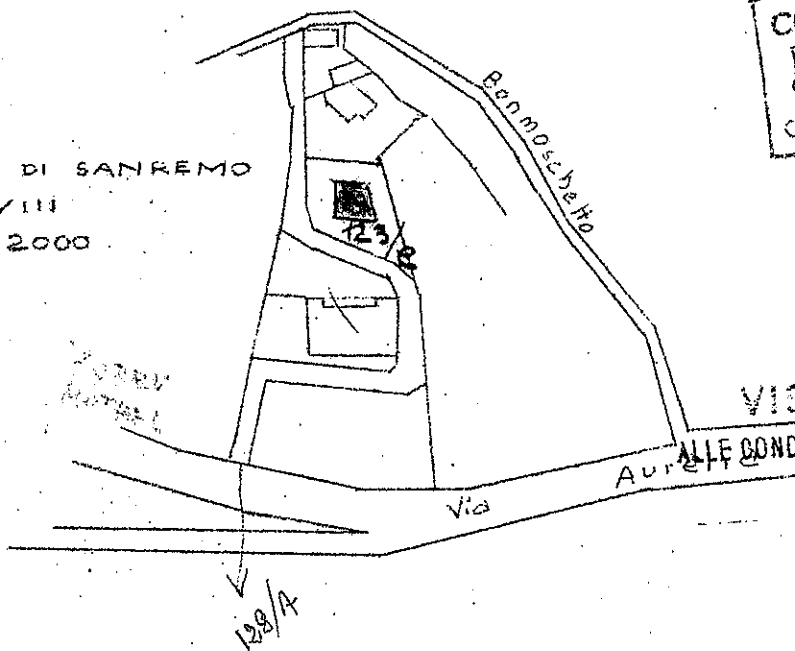

VISTO SI AUTORIZZA
ALLE CONDIZIONI DI CUI AL FOGLIO DI PRODUZIONE
Il Sindaco
F. LO CURELLI

STUDIO TECNICO
Dott. CARLO BERTAINA
INGEGNERE CIVILE
Viale Carducci n. 6 - Telefono 83.352
- SANREMO -

Carlo Bertaina

- 1) aff. ...
- 2) aff. ...
- 3) aff. ...
- 4) aff. ...

SEZIONE 2-2

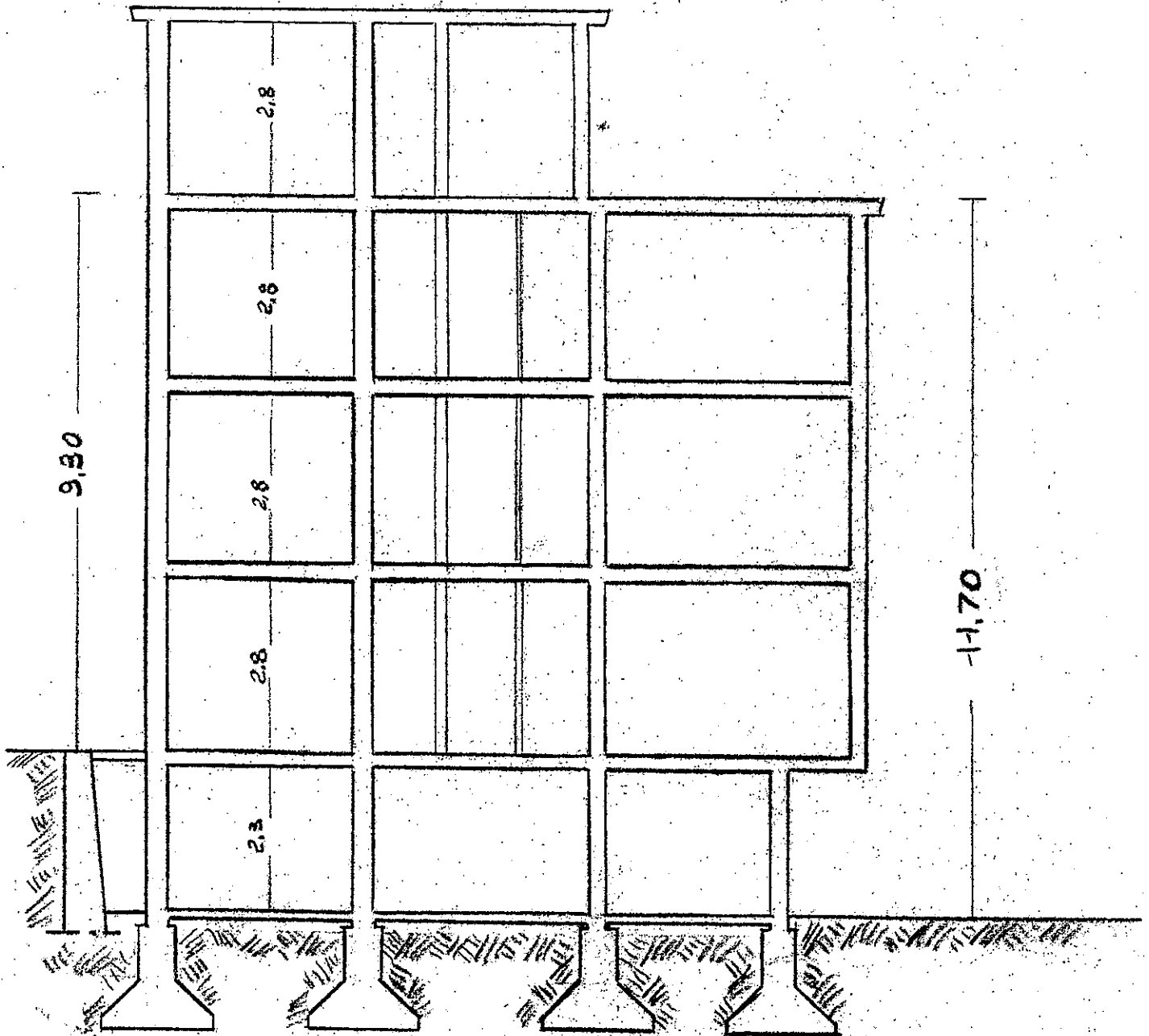

9.30
2.6
11.70

PLANIMETRIA

SCALA 1:200

PIANO MAGAZZINO

SCALA 1:100

Mq. 132,00

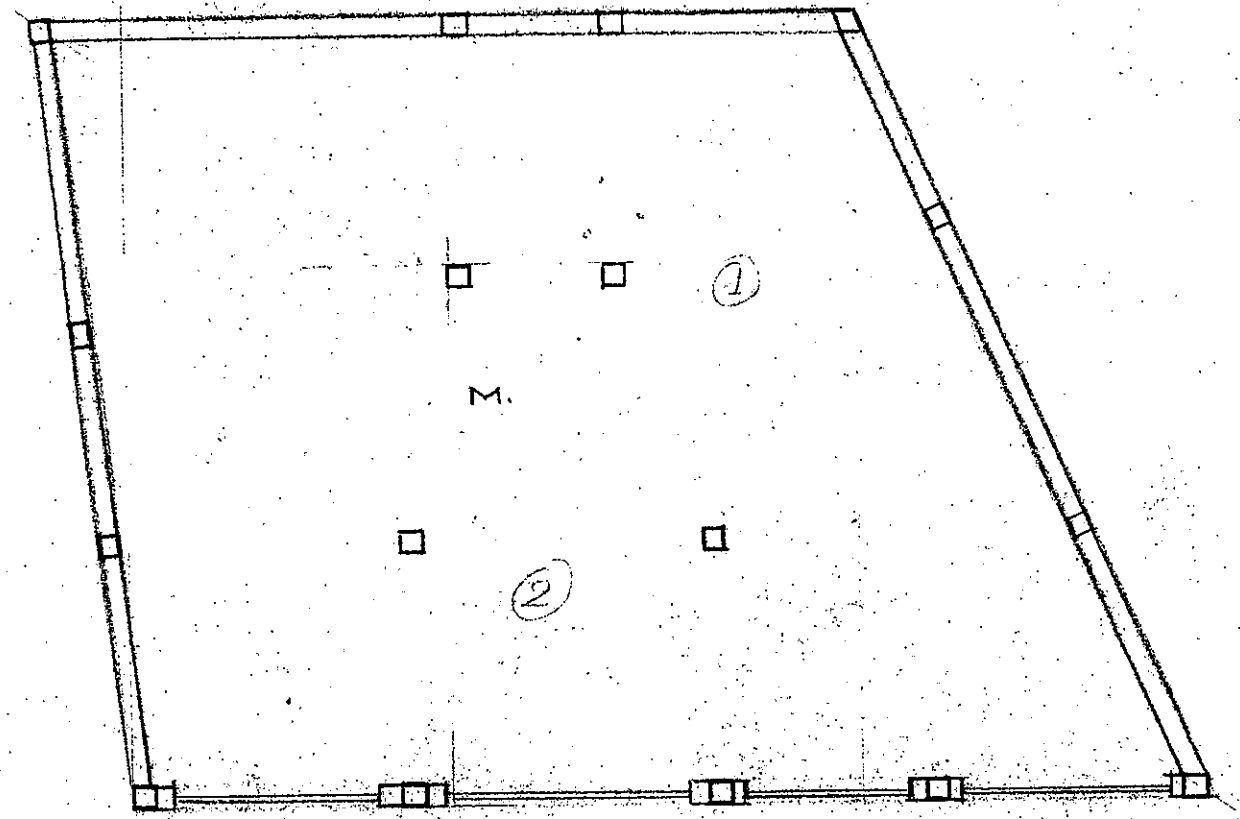
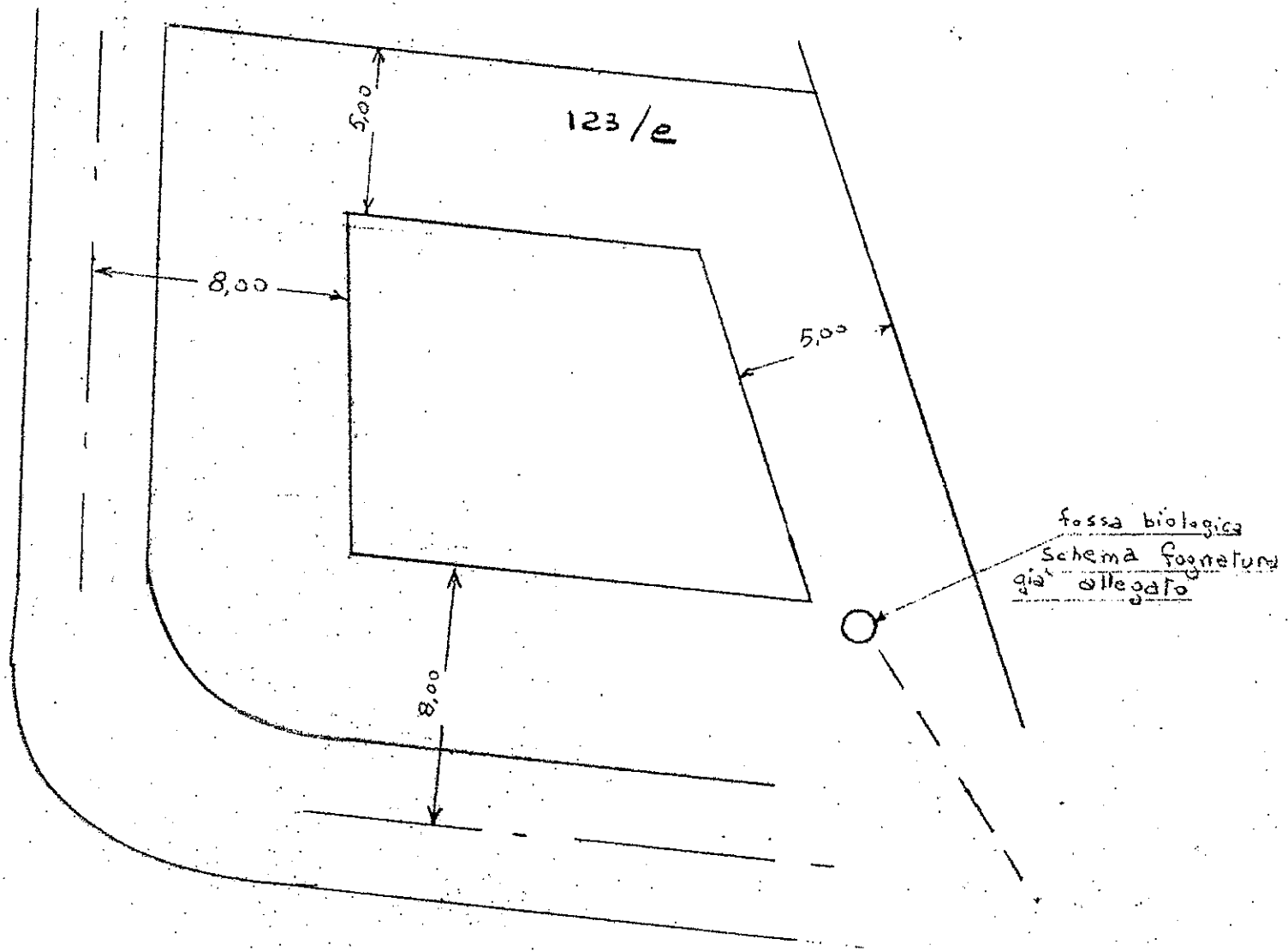

PIANO PRIMO

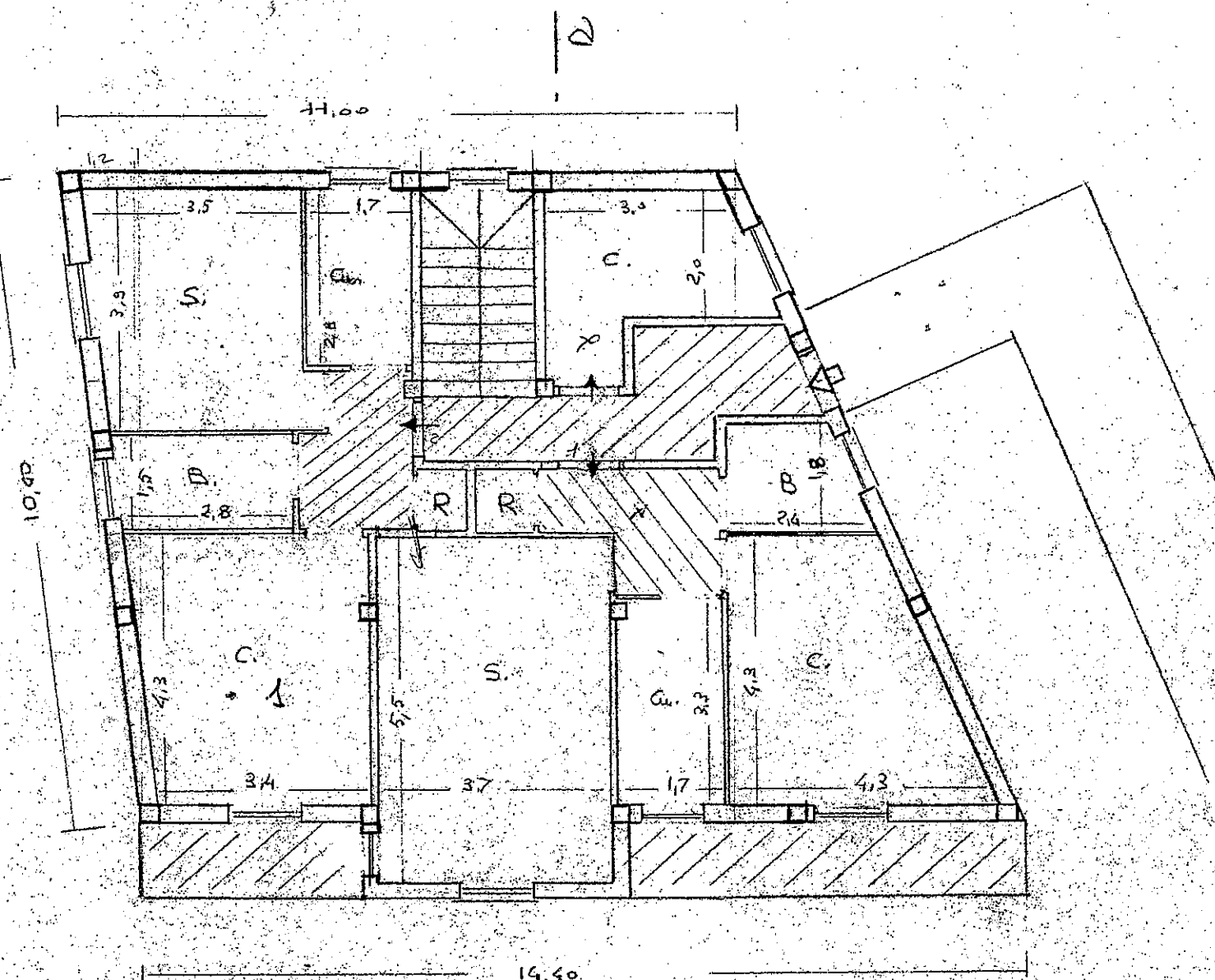

$2 + C + B + C + R$ | $2 + C + B + C + R$

PIANO SECONDO

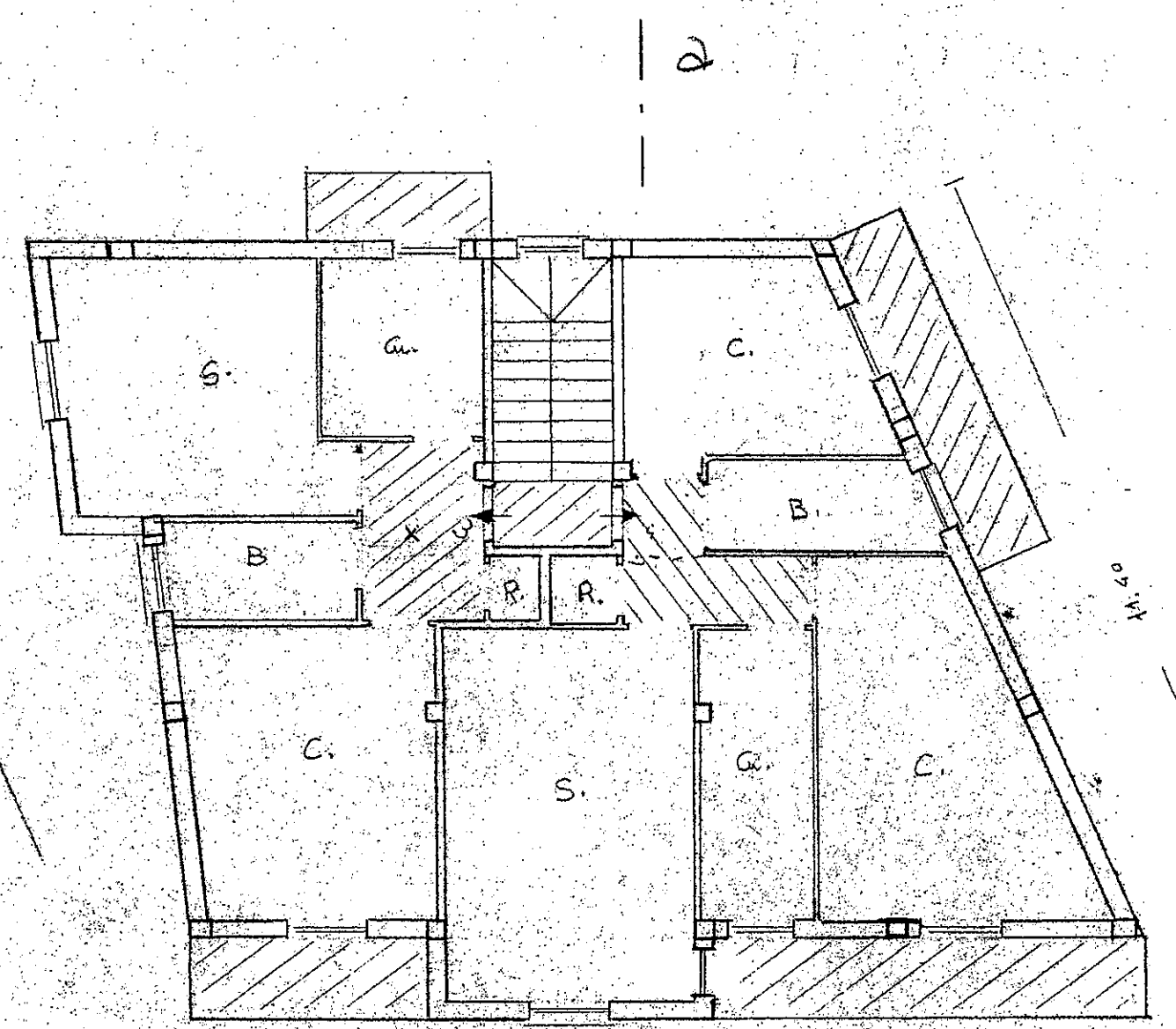

$2 + C + B + C + R$ | $3 + C + B + C + R$

PROSPETTO SUD



PROSPETTO EST

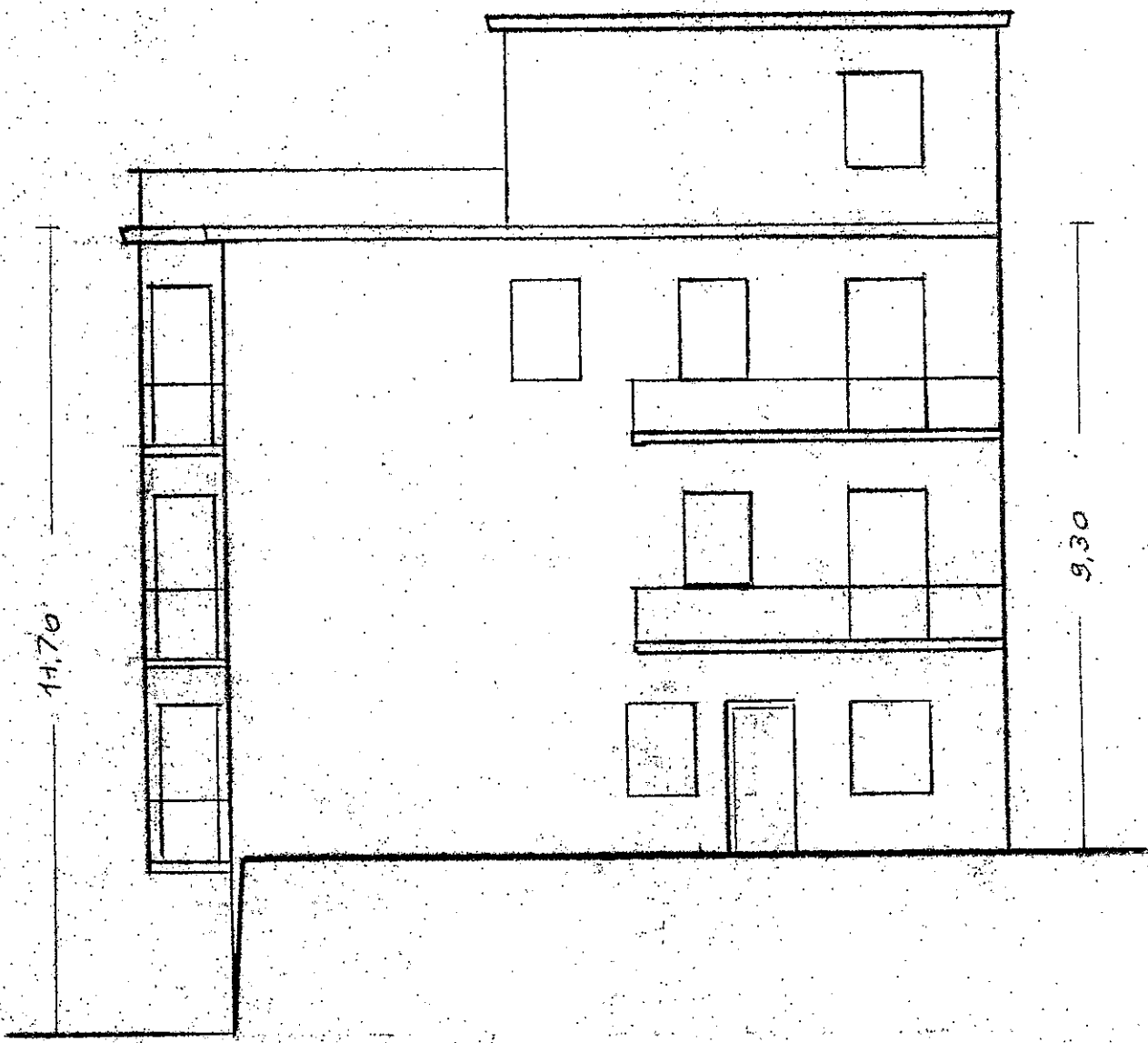

PROSPETTO OVEST

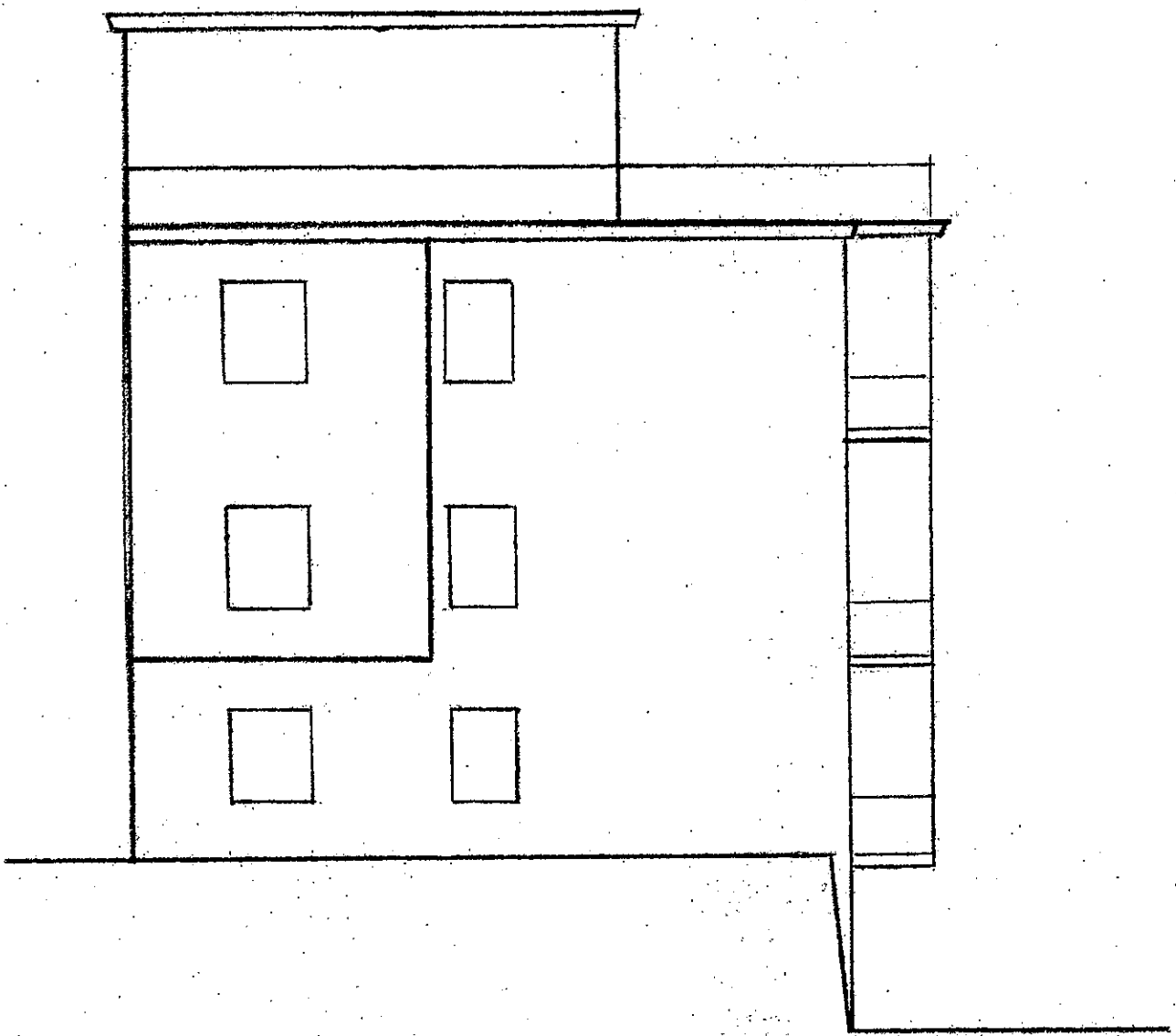

PIANO MAGAZZENO ∇ 0,00

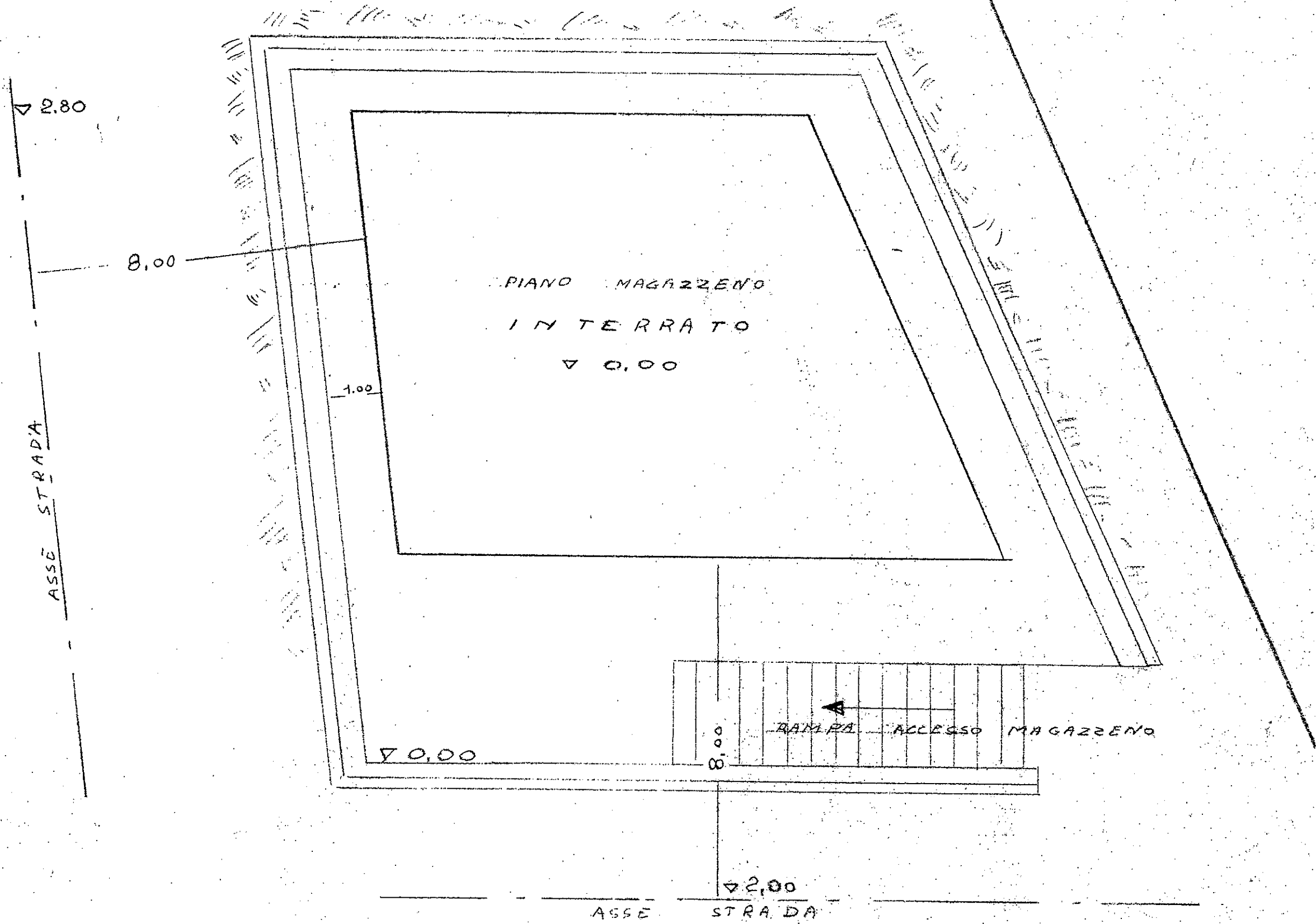

MODULARIO
F. Cat. S. T. 315

Mod. B (Nuovo Catasto Edilizio Urbano)



MINISTERO DELLE FINANZE

DIREZIONE GENERALE DEL CATASTO E DEI SERVIZI TECNICI ERARIALI

Lire 20

50 NUOVO CATASTO EDILIZIO URBANO

(R. DECRETO-LEGGE 13 APRILE 1959, N. 685)

Planimetria dell'immobile situato nel Comune di Sonno Via Strada Bonmoschetto

Ditta ACOMUZZI CARLA

Allegata alla dichiarazione presentata all'Ufficio Tecnico Erariale di Sonno

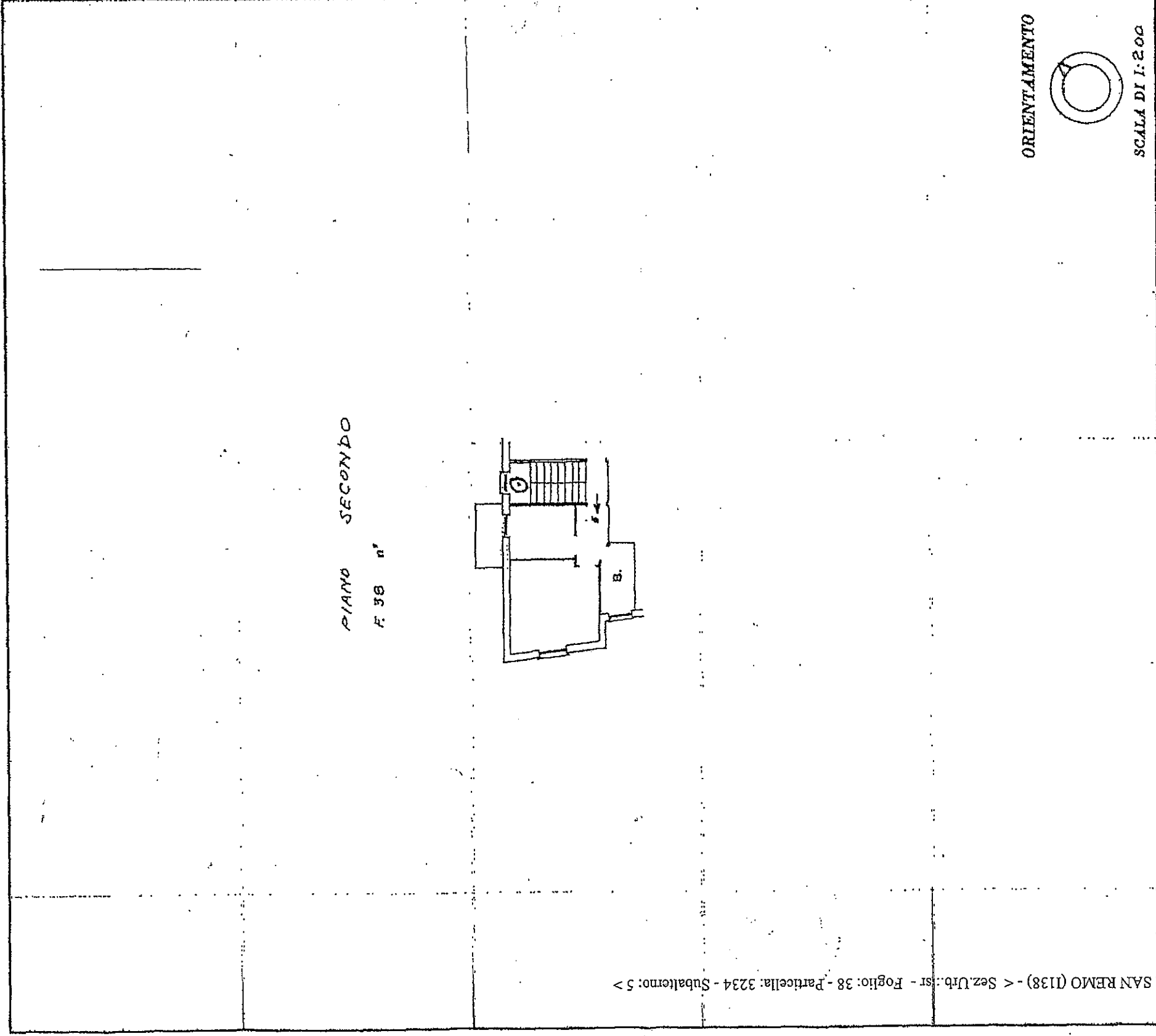

ISTITUTO CATASTO DELLO STATO

SPAZIO RISERVATO PER LE ANNOTAZIONI D'UFFICIO

DATA 15/09/67

PRO. No

Compilata dal Giuseppe Biondi
(Qualità, nome e cognome del tecnico)

Iscritto all'Albo de i. Giuseppe
della Provincia di Sonno

DATA 31/3/67

Firma: Giuseppe Biondi

MODULARIO
F. 110
rend. 487

46



MINISTERO DELLE FINANZE
DIREZIONE GENERALE DEL CATASTO E DEI SS.TT.EE.
CATASTO EDILIZIO URBANO (RDL 13-4-1939, n. 652)

MOD. BN (CEU)

LIRE
385

Planimetria di u.i.u. in Comune di SAN REMO via C. S. MARCONI civ. 194

PIANO SECONDO INT. 6

H. INT. = 2.70 mt.

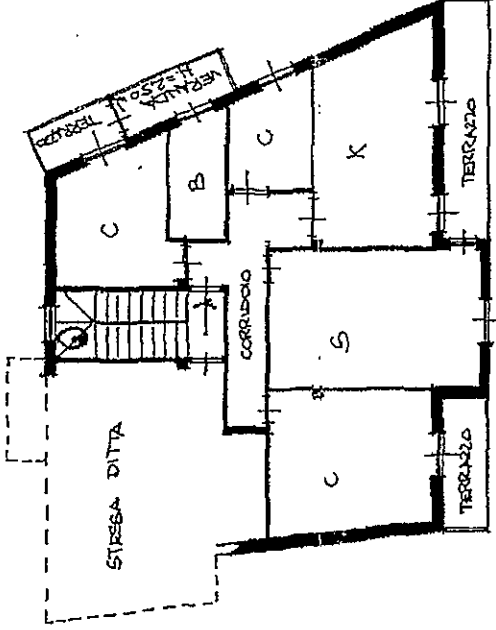

ORIENTAMENTO
NORD



SCALA DI 1:200

RISERVATO ALL'UFFICIO

2 MAG 1995

V1400

Compilata dal SARINTRA
(Titolo, cognome e nome)
DE ANDRIS GIANNFRANCO
Iscritto all'albo de i. GEOMETRI
della provincia di IMPERIA n. 1027
data 26.04.95 Firma [Signature]

Dichiarazione di N.C.
Denuncia di variazione

SR
F. 38
n. 1127 sub. 6

MINISTERO DELLE FINANZE
DIREZIONE GENERALE DEL CATASTO E DEI SERVIZI TECNICI ERARIALI

Lire
20

51 NUOVO CATASTO EDILIZIO URBANO

(R. DECRETO-LEGGE 11 APRILE 1939, N. 663)

Planimetria dell'immobile situato nel Comune di Serrano Via Stato Demmochello
Ditta IACOMUZZI CARLA

Allegata alla dichiarazione presentata all'Ufficio Tecnico Erariale di Imperia

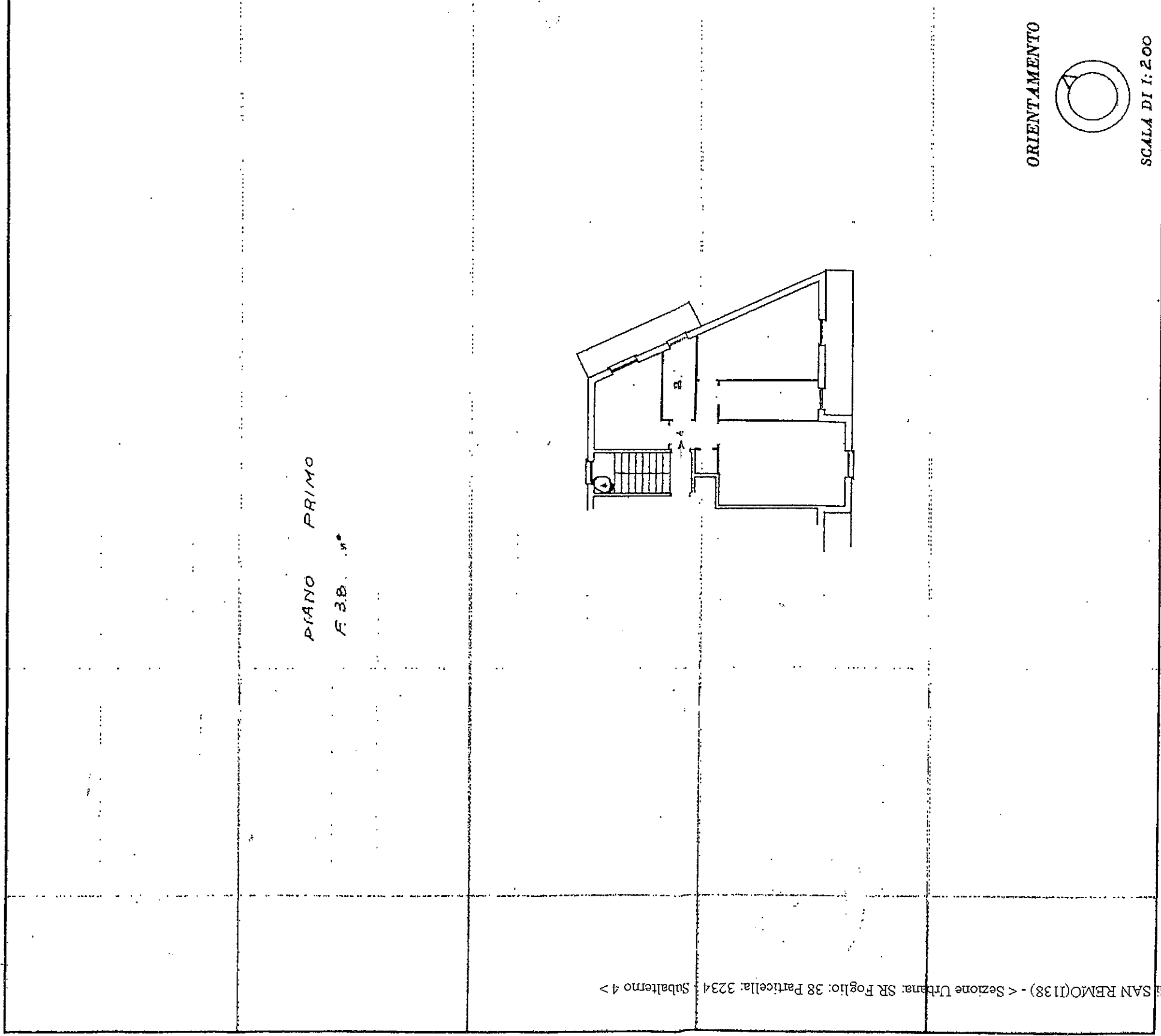

SPAZIO RISERVATO PER LE ANNOTAZIONI D'UFFICIO

DATA 17 05 1967

Compilata dal Geom. Gianni Bini
(Titolo, nome e cognome del tecnico)

Iscritto all'Albo dei Geometri
della Provincia di Imperia

DATA 31/3/67

Firma: Gianni Bini

MODULARIO
7 - C. n. 7 - 213

MOD. 7 (Nuovo Catasto Edilizio Urbano)

MINISTERO DELLE FINANZE

DIREZIONE GENERALE DEL CATASTO E DEI SERVIZI TECNICI ERARIALI

Lire
20

7 NUOVO CATASTO EDILIZIO URBANO

(R. DECRETO-LEGGI 14 APRILE 1949, N. 402)

Planimetria dell'immobile situato nel Comune di Sarzenone Via Scuola Bonmoschetto

Ditta PISANO MARIA

Allegata alla dichiarazione presentata all'Ufficio Tecnico Erariale di Sarzenone

10 metri

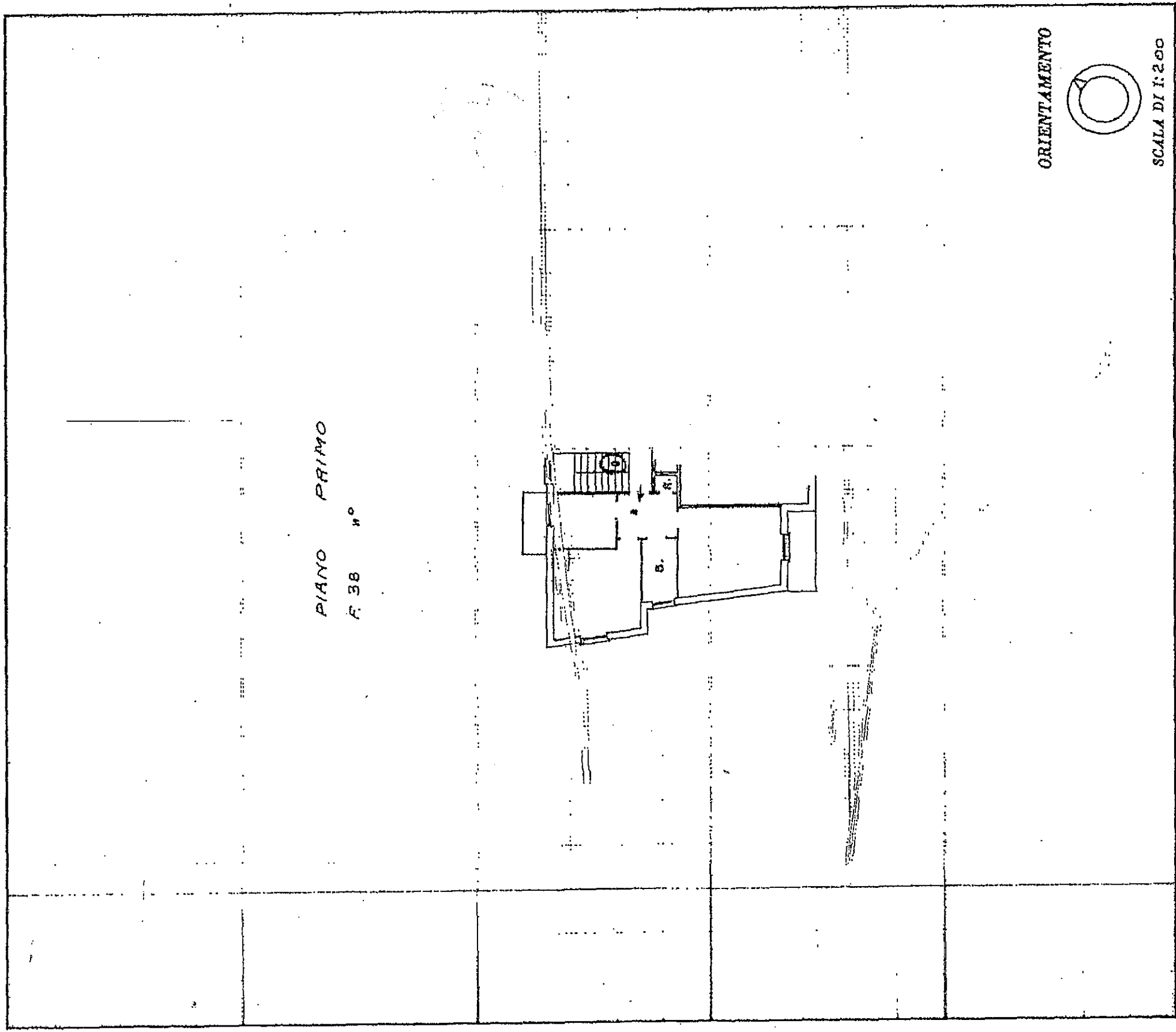

| | |
|---|--|
| SPAZIO RISERVATO PER LE ANNOTAZIONI D'UFFICIO | |
| DATA <u>15/07 APR 1967</u> | |
| PROT. N° | |

Completata dal Geom. Gianni Binotti
(Firma, nome e cognome del tecnico)

Iscritto all'Albo dei Geometri
della Provincia di Imperia

DATA 31/3/67

Firma: Gianni Binotti

MODULARIO
F Cat. S. T. 315

Mod. B (Vaseo Cassale Edilizia Urbana)

MINISTERO DELLE FINANZE

DIREZIONE GENERALE DEL CATASTO E DEI SERVIZI TECNICI ERARIALI

Lire 20

NUOVO CATASTO EDILIZIO URBANO

(N. DECRETO-LEGGE 15 APRILE 1958, N. 482)

Planimetria dell'immobile situato nel Comune di Scorcenigo Via Stabla Bonmascocchetto

Ditta IACOMUZZI CARLA

Allegata alla dichiarazione presentata all'Ufficio Tecnico Erariale di Scorcenigo

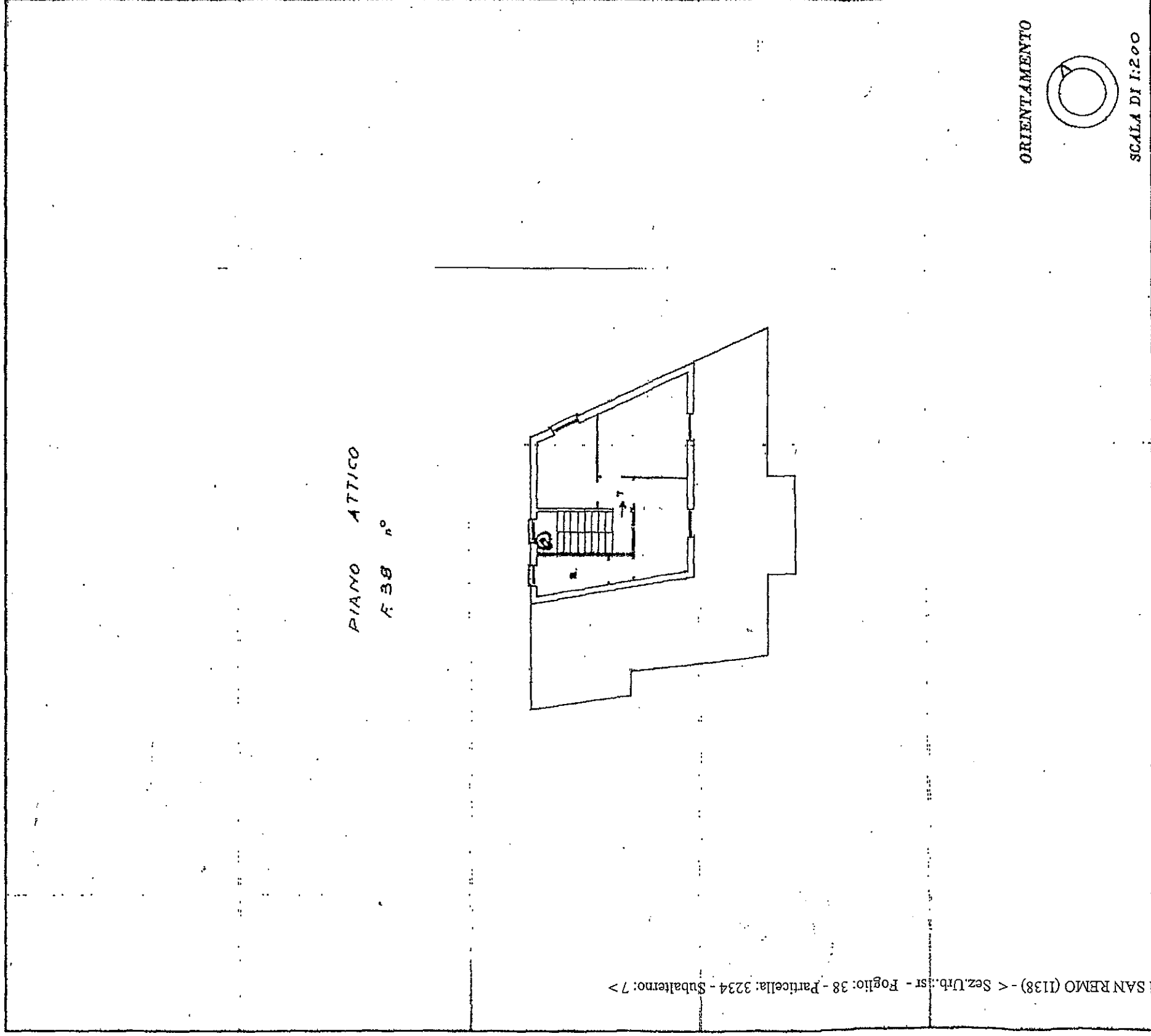

Comune di SAN REMO (1138) - < Sez. Urb.: sr - Foglio: 38 - Particella: 3234 - Subalterno: 7 >

SPAZIO RISERVATO PER LE ANNOTAZIONI D'UFFICIO

DATA 15 AG 17 APR 1967

PROG. N°

3

Compilata dal Geom. Gianni Pini
(Titolo, nome e cognome del tecnico)

Iscritto all'Albo dei Geometri

della Provincia di Imperia

DATA 31/3/1967

Firma: Gianni Pini

ISTITUTO PER IL CATASTO DELLO STATO

MINISTERO DELLE FINANZE
DIREZIONE GENERALE DEL CATASTO E DEI SERVIZI TECNICI ERARIALI

Lire
20

52 NUOVO CATASTO EDILIZIO URBANO

(R. DECRETO-LEGGI 13 APRILE 1948, N. 685)

Planimetria dell'immobile situato nel Comune di Sampierdarena Via Strada Bonmoschetti

Ditta IACOMUZZI CARLA

Allegata alla dichiarazione presentata all'Ufficio Tecnico Erariale di Sampierdarena

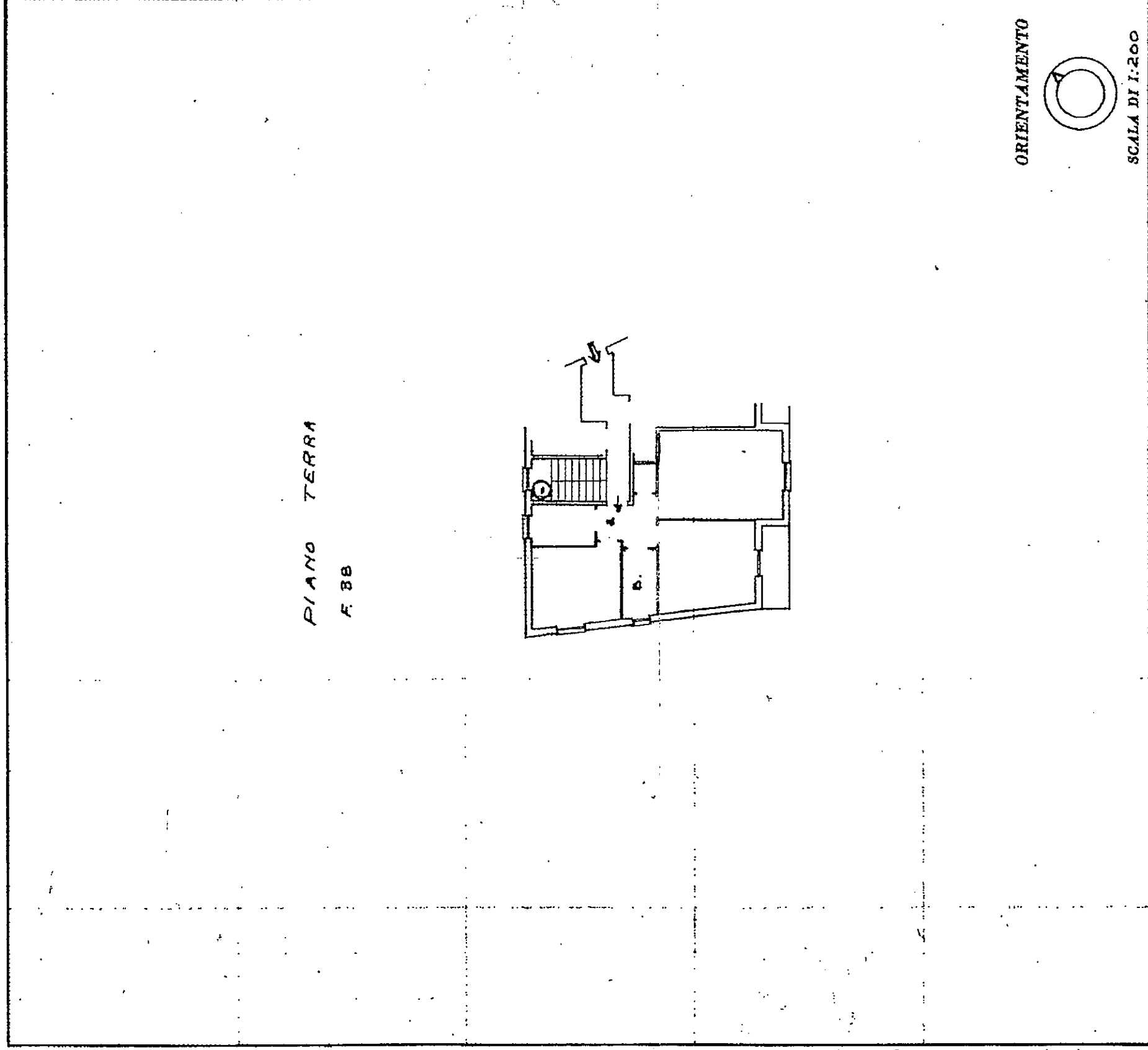

SPAZIO RISERVATO PER LE ANNOTAZIONI D'UFFICIO

DATA 1500 17 APR 1967
PROT. N°

Compilata dal Geom. Gianni Bini
(Titolo, nome e cognome del tecnico)

Iscritto all'Albo dei Geometri
della Provincia di Sampierdarena

DATA 31/3/67

Firma: Gianni Bini

ISTITUTO POLIGRAFICO DELLO STATO



MINISTERO DELLE FINANZE

DIREZIONE GENERALE DEL CATASTO E DEI SERVIZI TECNICI ERARIALI

Lire 20

117 NUOVO CATASTO EDILIZIO URBANO

(R. DECRETO-LEGGE 13 APRILE 1959, N. 663)

Planimetria dell'immobile situato nel Comune di Sarnano Via Scuola Bonmoschetti

Ditta PISANO MARIA

Allegata alla dichiarazione presentata all'Ufficio Tecnico Erariale di Imperia

F. 38 mod. 1127 sub. 1

PIANO TERRA
F. 38

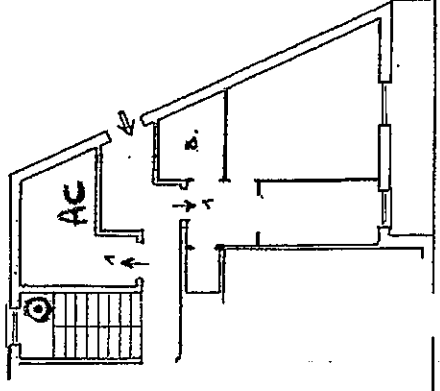

10 metri

ORIENTAMENTO



SCALA DI 1:200

2662

SPAZIO RISERVATO PER LE ANNOTAZIONI D'UFFICIO

DATA

PROT. N°

Compilata dal Geom. Gianni Gini
(Titolo, nome e cognome del tecnico)

Iscritto all'Albo dei Geometri
della Provincia di Imperia

DATA 31/3/69

Firma: Gianni Gini

UFFICIO PUGNACCI DELLO STATO